



MUSÉE D'AQUITAINE · SAN TELMO MUSEOA

EN TIEMPOS GALOS

AQUITANIA ANTES
DE CÉSAR

LIBRO - JUEGO

MU
SÉE
D'AQUI
TAINE
BORDEAUX



STM

San Telmo Museoa

Os damos la bienvenida al Museo San Telmo.

Lucot y Alauna han venido desde Aquitania para enseñarnos objetos que han traído de su museo y nos ayudarán a conocer diversas curiosidades sobre el mundo galo.

¡Ven a jugar!



Lucot



Alauna

1. Ideas preconcebidas.

Verdadero o Falso

1. Igual que Astérix, los guerreros galos llevaban cascos con alas.
 Verdadero Falso
2. Los/as galos/as vivían en chozas en el bosque.
 Verdadero Falso
3. Inventaron la cota de malla.
 Verdadero Falso
4. Se vestían con pieles de animales.
 Verdadero Falso
5. Burdigala es el antiguo nombre de Burdeos.
 Verdadero Falso
6. Bebían vino.
 Verdadero Falso
7. Fabricaban joyas de oro y cristal.
 Verdadero Falso
8. Eran sucios y despeinados.
 Verdadero Falso
9. Comían cerdo y cordero.
 Verdadero Falso
10. Ganaron a los romanos.
 Verdadero Falso

2. La arcilla

Descubre palabras relacionadas con la arcilla.

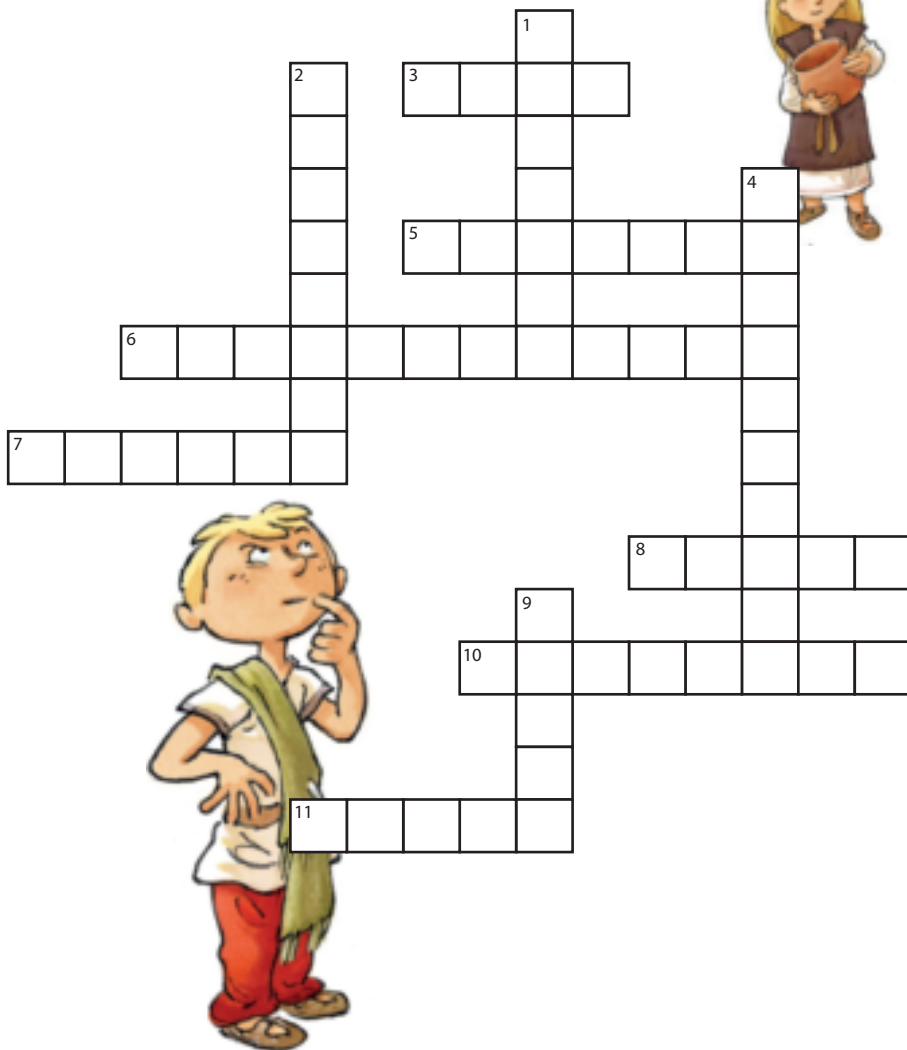

Horizontal

3. Jarrón que contiene las cenizas de un difunto.
5. Canto rodado que sirve para alisar los jarrones de arcilla antes de la cocción.
6. Acción de quemar el cuerpo de los muertos en vez de enterrarlos.
7. Gran recipiente de arcilla que sirve para transportar aceite y vino.
8. Herramienta que sirve para fabricar cerámicas haciéndolas girar.
10. Persona que vende o fabrica piezas de cerámica.
11. Lugar en donde se cuecen los alimentos o las piezas de cerámica.

Vertical

1. Recipiente que sirve para escurrir el queso fresco.
2. Objeto de arcilla / Arte de fabricar objetos de arcilla.
4. Acción de trasladar una cosa o persona de un lugar a otro.
9. En cocina, pieza de vajilla más o menos profunda, en la que se sirven los alimentos y que, en ocasiones, puede servir para cocerlos.

3. La madera

Localiza en la sopa de letras las palabras relacionadas con la madera. Las palabras aparecerán de arriba abajo y de izquierda a derecha dentro de la sopa de letras. Las letras que no se utilicen forman un mensaje secreto.

I	P	O	S	T	E	O	A	L	E	A	S	I	E	L
A	N	I	V	I	C	C	H	U	L	L	T	O	B	U
A	U	C	N	R	A	N	C	E	B	S	R	P	A	T
U	Z	G	E	O	D	O	A	I	I	E	A	U	N	E
L	C	U	A	N	F	R	H	U	T	L	T	E	I	I
V	O	V	E	R	D	T	D	N	S	E	L	R	S	O
S	A	I	E	L	I	I	I	R	U	B	O	T	T	L
E	S	G	Y	E	A	P	O	L	B	C	U	A	A	I
D	S	A	T	U	R	I	V	S	M	A	D	O	C	N
D	E	L	O	A	S	M	O	N	O	T	E	A	Ó	S
P	A	R	C	A	P	O	D	E	C	R	S	B	M	A
E	M	P	A	L	I	Z	A	D	A	T	R	N	T	E
N	B	O	S	Q	U	E	E	R	A	A	I	B	U	G
L	O	S	Y	A	P	R	O	Ñ	C	V	E	C	H	A
R	M	E	J	O	R	S	O	U	M	A	D	E	R	A

AZUELA
BOSQUE
CARBÓN
CARPINTERO
CASTAÑO
COFRE
COMBUSTIBLE
EBANISTA
EMPALIZADA
GUBIA
HACHA
INCENDIOS
PINO
PIRAGUA
POSTE

PUERTA
TRONCO
VIGA
VIRUTAS

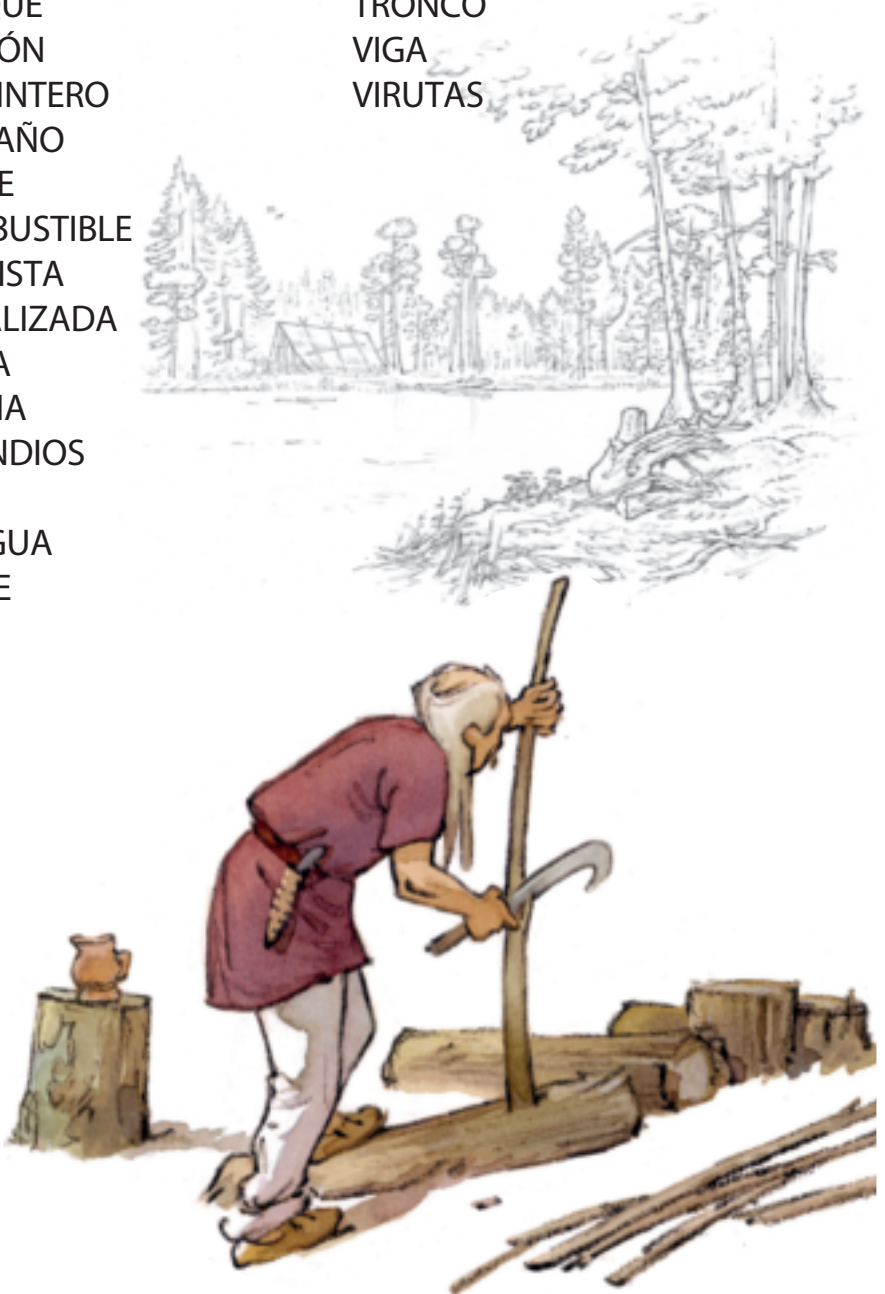

4. La guerra

Nombra los diferentes objetos del guerrero galo.



- Casco
- Paragnatides (protecciones para las mejillas)
- Escudo
- Umbo
- Regatón de lanza
- Punta de lanza
- Cota de malla
- Espada en su vaina
- Torque
- Fíbula
- Pantalón
- Cinturón



El guerrero galo de Mazan

5. Los adornos

Decora el torque y la fibula al estilo galo. Puedes inspirarte en los motivos que ves en las vitrinas o en los que hay representados aquí.

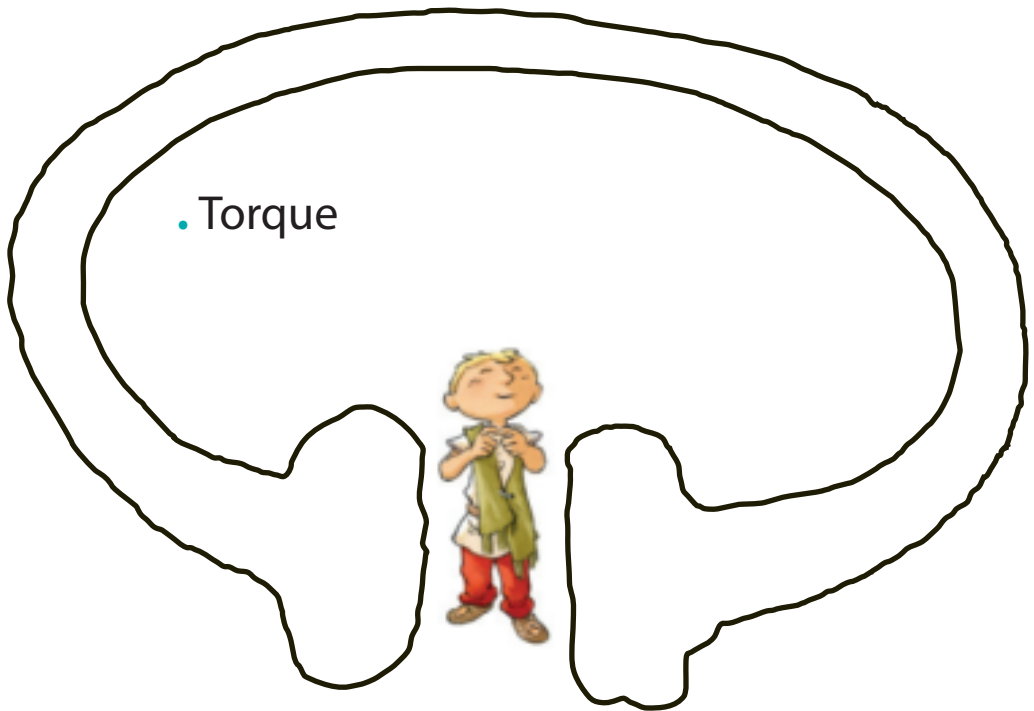

• Fíbula

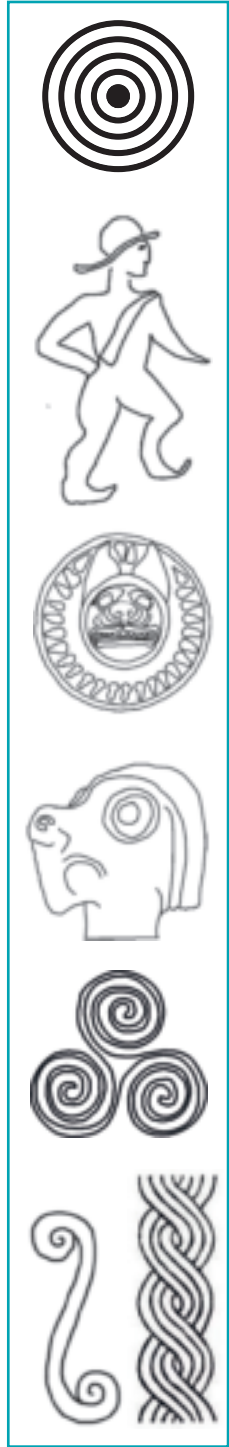
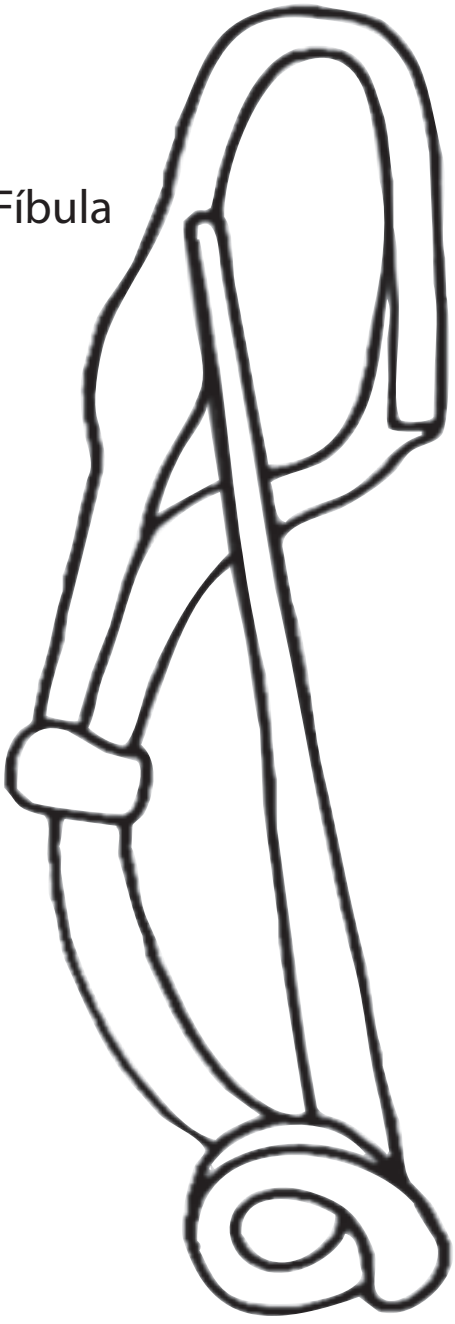

6. El comercio



Rodea los productos que se importaban en Aquitania.

¿Cuáles son los mayores centros de importación?

.....

.....

¿Qué producciones locales exportan los galos?

.....

.....





• Torque

• Pinza de depilar



• Espiral



• Cabeza de alfiler



• Hebilla de cinturón



• Espada



• Moneda



• Piedra de toque



• Cubo



• Puntas de flecha



• Fíbula

• Poste



• Fragmentos de pocillos



• Cabeza

• Vajilla de cerámica de lujo



• Ánfora de aceite



• Falera



• Lingote de metal

7. El metal



Entre los objetos de la exposición presentados aquí, encuentra 4 objetos de hierro y 4 objetos de bronce.

Pon la respuesta en las casillas.

Encuentra un objeto que es de hierro y bronce al mismo tiempo.



• Clavos



• Hacha de Ygos



• Cabeza de estatua



• Fibula



• Estatua



• Pulseras



• Tesoro de Tayac

• Cepa de vid



• Punta de flecha



• Ánfora gala



• Hebilla de cinturón



• Cabeza de caballo



• Falera



• Punta de lanza

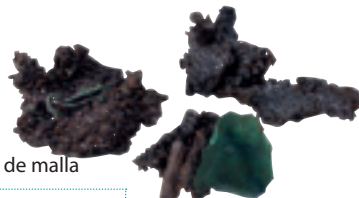

• Cota de malla

8. ¡Te toca!

Dibuja o cuenta qué es lo que más te ha gustado de esta exposición.

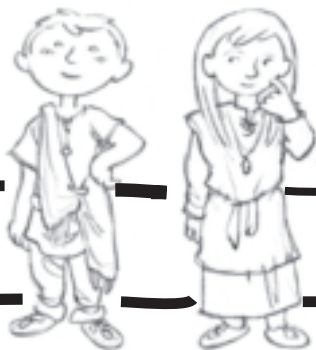
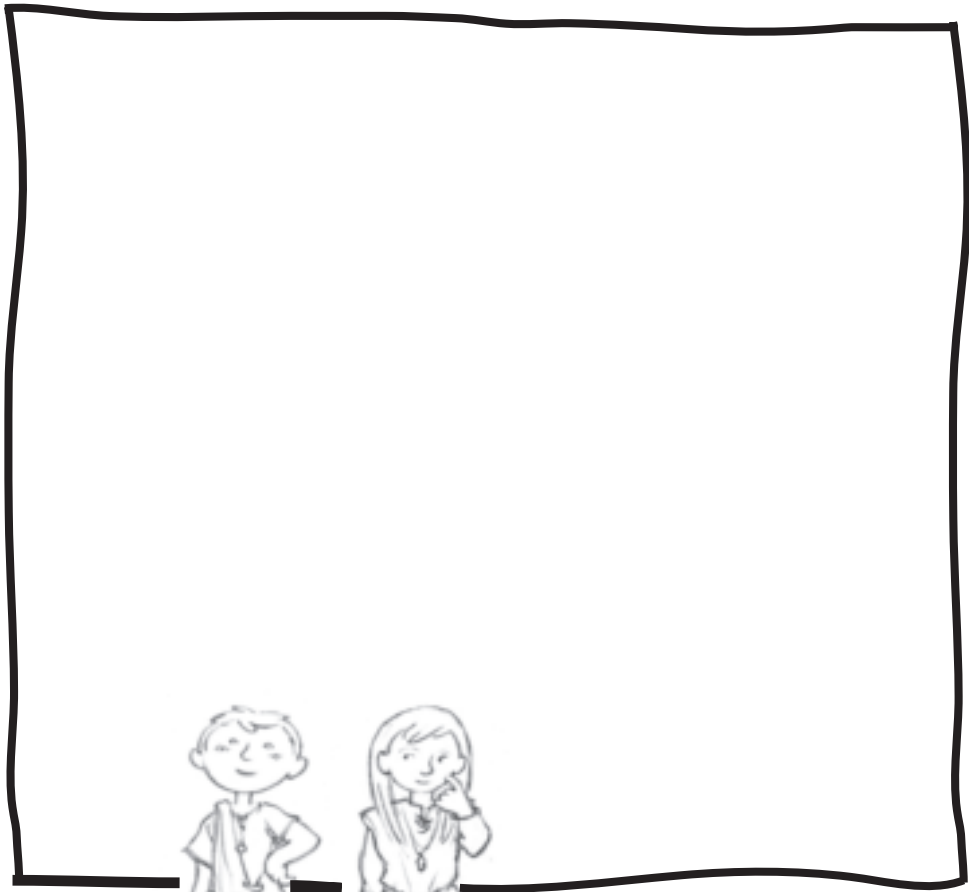

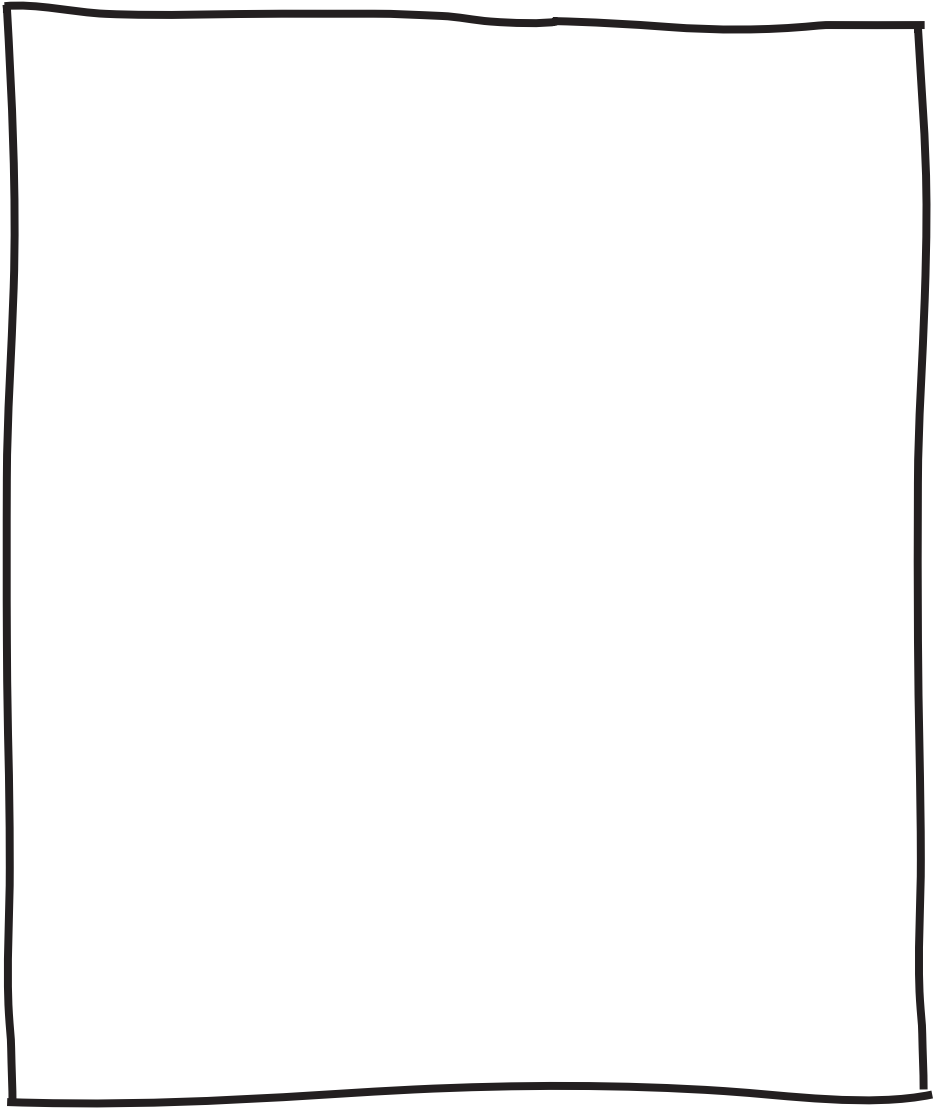

Solución de los juegos

1. Ideas preconcebidas.

1. Falso, 2. Falso, 3. Verdadero, 4. Falso, 5. Verdadero,
6. Verdadero, 7. Verdadero, 8. Falso, 9. Verdadero, 10. Falso.

2. La arcilla

Horizontal

3. urna
5. pulidor
6. incineración
7. ánfora
8. torno
10. alfarero
10. horno

Vertical

1. encella
2. cerámica
4. transporte
9. plato

3. La madera

El mensaje secreto es: La Silvicultura estudia el cultivo de los árboles y el cuidado de los montes para poder mantenerlos y aprovechar mejor su madera.

4. La guerra

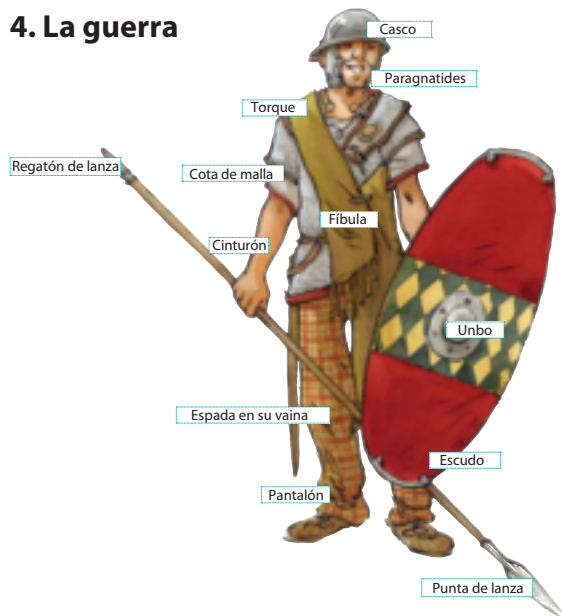

6. El comercio

Los que hay que rodear: ánfora de vino, ánfora de aceite, lingote de metal, vajilla metálica de lujo, vajilla de cerámica de lujo.

Los grandes centros de importación son: Grecia, Italia, España y Gran Bretaña.

Lo que se exportaba: trigo, vino, ostras, carne de cerdo en salazón y sal.

7. El metal

Hierro: clavos, puntas de flecha, punta de lanza, cota de malla

Bronce: fíbula, hebilla de cinturón, cabeza de caballo, falera.

El hacha de Ygos es de bronce con un ribete en hierro.

Es el objeto más antiguo con hierro de Francia.

Creado por el Museo de Aquitania y adaptado por el Museo San Telmo

Ilustraciones : Mazan

Juegos y Textos : Cécile Dumas

Musée d'Aquitaine

Diseño gráfico : Catherine Delsol

Adaptación del diseño : Flexo

Traducciones: Lete itzulpenak

Fototeka DEC : © Lysianne Gauthier eta Frédéric Deval

© Jean Gilson, Marion Krieg, Elodie Partonnaud

Musée d'Aquitaine

20, cours Pasteur - 33 000 Bordeaux

Tél : 05 56 01 51 00 - Fax : 05 56 44 24 36

musaq@mairie-bordeaux.fr

San Telmo Museoa

Zuloaga plaza 1, 20003 Donostia

Tel: 943 481580 – Fax: 943 481581

santelmo@donostia.org



MU
SEÉ
D'AQUI
TAINÉ
BORDEAUX



STM
San Telmo Museoa

donostiakultura.com

